

YKS

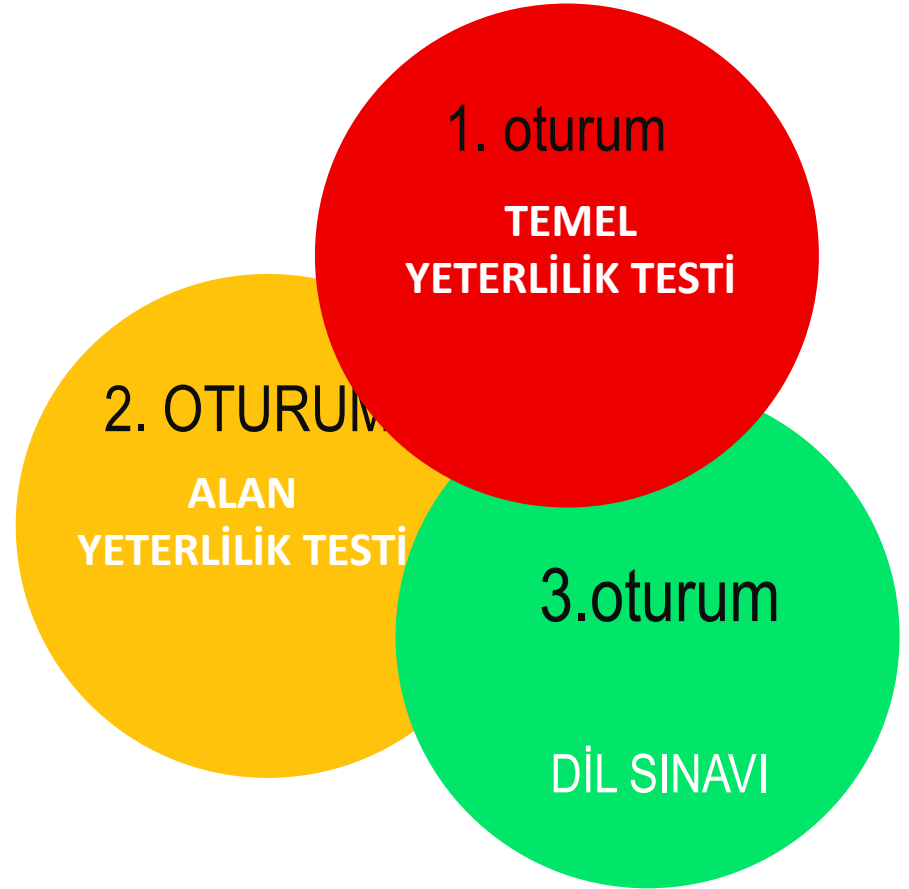

YÜKSEK ÖĞRETİM
KURUMLARI **SINAVI**

Yüksek Öğretim Kurumları
Sınavı **3** oturum olarak
yapılacak.



TYT SORU SAYILARI

TEMEL YETERLİLİK TESTİ

120
Soru

135
Dakika

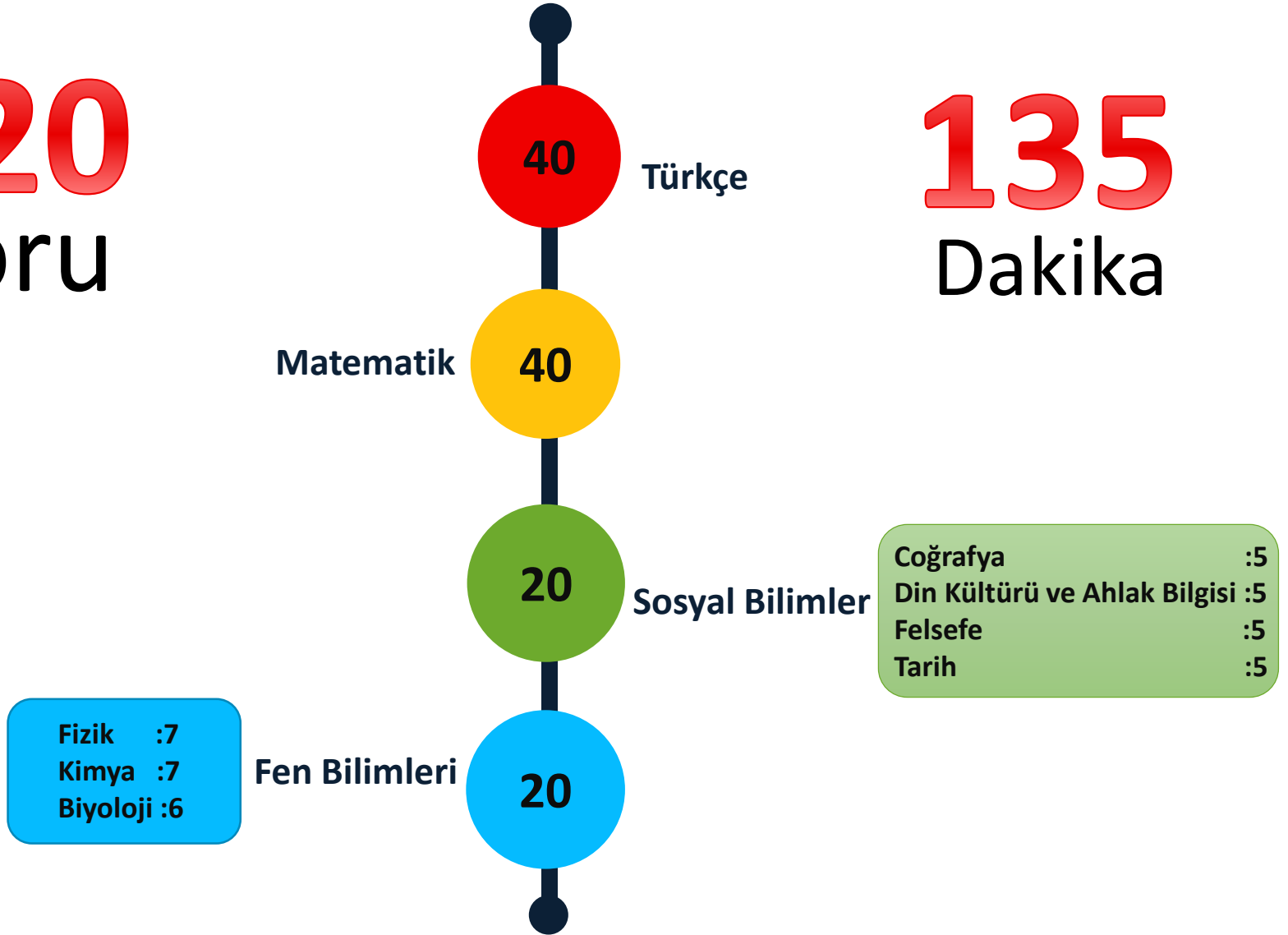

II. OTURUM

SORU SAYILARI

Soru
Sayısı

160



180

Dk.

Testler	Soru Sayısı
Türk Dili ve Edebiyatı-Sosyal Bilimler-1	40
Türk Dili ve Edebiyatı	24
Sosyal Bilimler-1	
Tarih -1	10
Coğrafya-1	6
Toplam	40

Matematik 40

Sosyal Bilimler-2	
Tarih-2	11
Coğrafya-2	11
Felsefe Grubu (Felsefe, Mantık, Psikoloji, Sosyoloji)	12
Din Kültürü ve Ahlak Bilgisi	6
Toplam	40

Fen Bilimleri	
Fizik	14
Kimya	13
Biyoloji	13
Toplam	40

Yabancı Dil 80

PUAN HESAPLAMA

ORANLAR

Yerleştirme Puanı Hesaplama

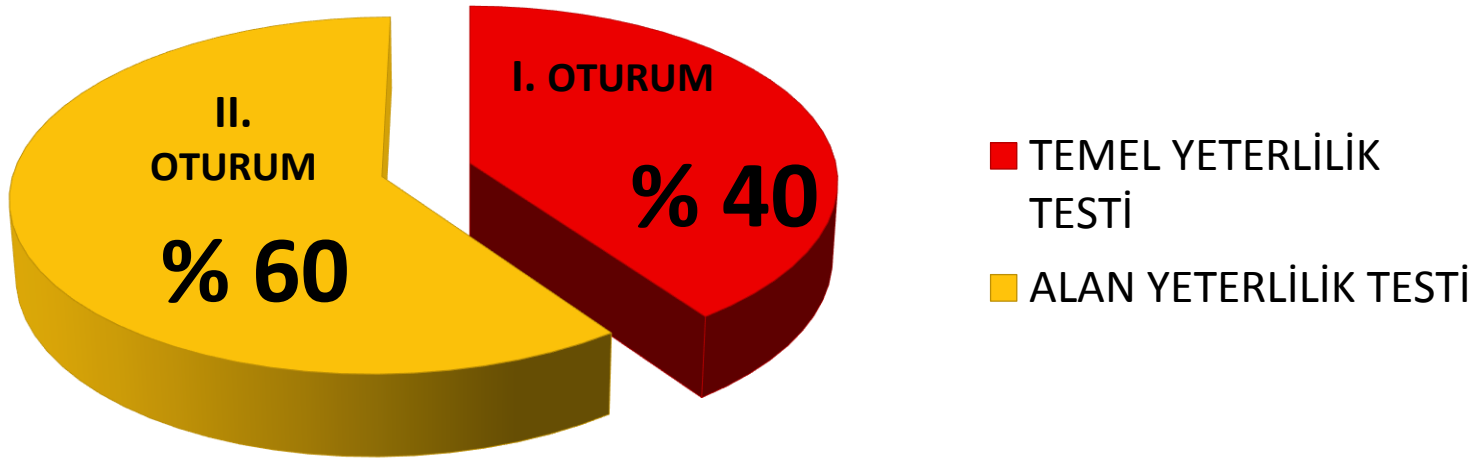

TYT

PUAN ORANLARI

TEMEL YETERLİLİK TESTİ



PUAN TÜRLERİ

ORANLAR



Sözel Puan



Temel Yeterlilik Testi %40

Türk Dili ve Edebiyatı – Sosyal Bilimler-1 Testi % 30

Sosyal Bilimler-2 Testi %30

Sayısal puan



Temel Yeterlilik Testi %40

Matematik Testi % 30

Fen Bilimleri Testi %30

Eşit ağırlık



Temel Yeterlilik Testi %40

Matematik Testi % 30

Türk Dili ve Edebiyatı – Sosyal Bilimler-1 Testi %30

Dil puanı



Temel Yeterlilik Testi %40

Yabancı Dil Testi % 60

HANGİ PUAN TÜRLERİ İÇİN HANGİ TESTLER ÇÖZÜLMELİ?

Adayın, Yerleşmeyi Hedeflediği Programın Puan Türleri İçin Çözmesi Gereken Testler	ALAN YETERLİLİK TESTLERİ			
	Türk Dili ve Edebiyatı- Sosyal Bilimler-1	Sosyal Bilimler-2	Matematik	Fen Bilimleri
Sözel Puan için	✓	✓		
Sayısal Puan için			✓	✓
Eşit Ağırlık Puanı için	✓		✓	
Sözel + Eşit Ağırlık Puanı için	✓	✓	✓	
Sayısal + Eşit Ağırlık Puanı için	✓		✓	✓
Sözel + Sayısal + Eşit Ağırlık Puanı için	✓	✓	✓	✓

YKS Baraj Puanları

KAÇ PUAN ALMALI?

200 PUAN ÜZERİ ALANLAR

BİR SONRAKİ YIL

TYT puanından 200 puan ve üzeri alanlar, isterlerse puanlarını bir sonraki yıl kullanabilecekler.

200

180 PUAN ÜZERİ ALANLAR

LİSANS

Sözel, Sayısal, Eşit Ağırlık ve Dil puan türlerinde 180 puan ve üzeri alanlar LİSANS programlarını tercih edebilecekler..

180

150 PUAN ÜZERİ ALANLAR

ÖNLİSANS

TYT testinden 150 puan ve üzeri alanlar 2. oturum (Alan Yeterlilik Testi) sınavına girme ve ÖNLİSANS ve ÖZEL YETENEK SINAVI ile öğrenci alan bölümleri tercih etme hakkı elde edecek.

150

SINAV TAKVİMİ

2019



13.06.2020

TYT

Temel Yeterlilik Testi

14.06.2020

AYT

Alan Yeterlilik Testi

14.06.2020

Dil

Dil Testi

SAYISAL PUANA GÖRE ÖĞRENCİ ALACAK BÖLÜMLER

SAYISAL PUAN TÜRÜNDEN ÖĞRENCİ ALAN BÖLÜMLER

Tıp
Beslenme ve Diyetetik
Bilgisayar ve Yazılım Mühendisliği
Dil ve Konuşma Terapisi
Dijital Oyun Tasarımı
Diş Hekimliği
Eczacılık
Ergoterapi (Fakülte, Yüksek kul)
Fizyoterapi ve Rehabilitasyon (Fakülte-Yüksek Okul)
Genetik ve Biyomühendislik
Hemşirelik (Fakülte)
İç Mimarlık
Kentsel Tasarım ve Peyzaj Mimarlığı
Mimarlık
Moleküler Biyoloji ve Genetik

Bazı Bölümler İçin Uygulanan Sıralama Şartı



HUKUK
Eşit Ağırlık
190 bin



TIP
Sayısal
50 bin



MÜHENDİSLİK
Sayısal
300 bin



ÖĞRETMENLİK
300 bin



MİMARLIK
Sayısal
250 bin

EN ÖNEMLİ İKİ KAVRAM

1. FİZİKSEL DURUM

- UYKU
- BESLENME



EN ÖNEMLİ İKİ KAVRAM

2. PSİKOLOJİ

- AİLE
- OKUL
- ARKADAŞLAR

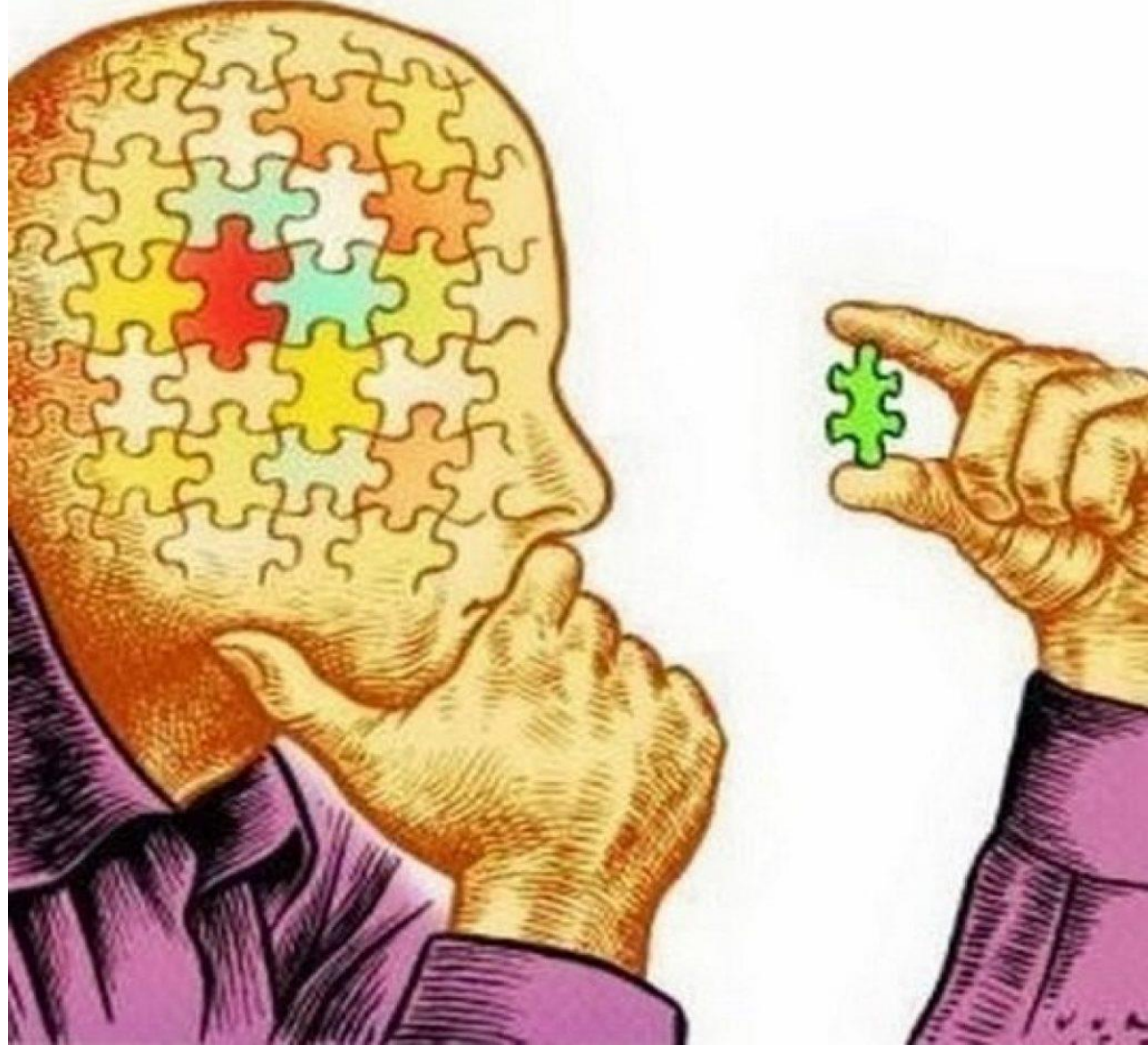

ARKADAŞLAR İKİ ŞEKİLDE ETKİLER

- Net sayıları
- 60 TYT-45 AYT okulda üçüncü
- 102 TYT-70 AYT okulda yirminci



OYP PUANI NASIL HESAPLANIR?



Ortaöğretimde alınan 100 üzerinden diploma notu 5 ile çarpılarak Ortaöğretim Başarı Puanına (OBP) dönüştürülür. OBP 0,12 katsayısı ile çarpılarak sınav puanlarına eklenip yerleştirme puanları hesaplanır.

Diploma Notu:80 olan bir öğrenci
 $OBP=(80 \times 5) \times 0,12=48$ puan alır.

OBP NEDEN ÖNEMLİDİR?



ZEKA DÜZEYLERİ

- NORMAL ZEKA
- PARLAK ZEKA
- ÜSTÜN ZEKA



ZEKA DÜZEYLERİ

- **NORMAL ZEKA 3 SAAT**
- **PARLAK ZEKA 2 SAAT**
- **ÜSTÜN ZEKA 1 SAAT**



TYT Mİ? YOKSA AYT Mİ?

- KAÇ TYT KAÇ AYT'YE TEKABUL EDER?



Başaramamada Asıl sebep nedir?

KAYGI

STRES

DİKKAT

ZAMAN

SONUÇTUR

Başaramamada Asıl sebep nedir?

KONU
EKSİKLİĞİ

- ASIL SEBEPTİR

SORU TİPİ
BİLMEMEK

- ASIL SEBEPTİR

TYT'DE ZAMAN NASIL KAZANILIR

TYT'DE

- 30 PARAGRAF

ZAMAN

- 25 CİVARI PROBLEM

ÖNEMLİDİR

- 10 GEOMETRİ



TYT Mİ? YOKSA AYT Mİ?

- TYT NETLERİM DÜŞÜK GELİYOR NE YAPMALIYIM?



TYT NETLERİM DÜŞÜK GELİYOR NE YAPMALIYIM?

- İLK ÜÇ AY İÇERİSİNDE
- 50-70 ARASINDA İSE
 - %60 KONU %40 SORU BANKASI
- 70-85 ARASINDA İSE
 - %30 KONU %70 SORU BANKASI
- 85-100 ARASINDA İSE
 - %10 KONU %70 BÖLÜM DENEMELERİ
- 100+ ARASINDA İSE
 - TAMAMEN DENEME ÇÖZMELİDİR.

AYT NETLERİM DÜŞÜK GELİYOR NE YAPMALIYIM?

- Şubat-Mart ayına kadar 12. sınıf konuları bitecek
- %60 Konu-%40 soru
- Tyt fulleyemez; ancak ayt fulleyebilir

NETLERİN ARTIŞI NASIL OLUYOR TYT VE AYT'DE

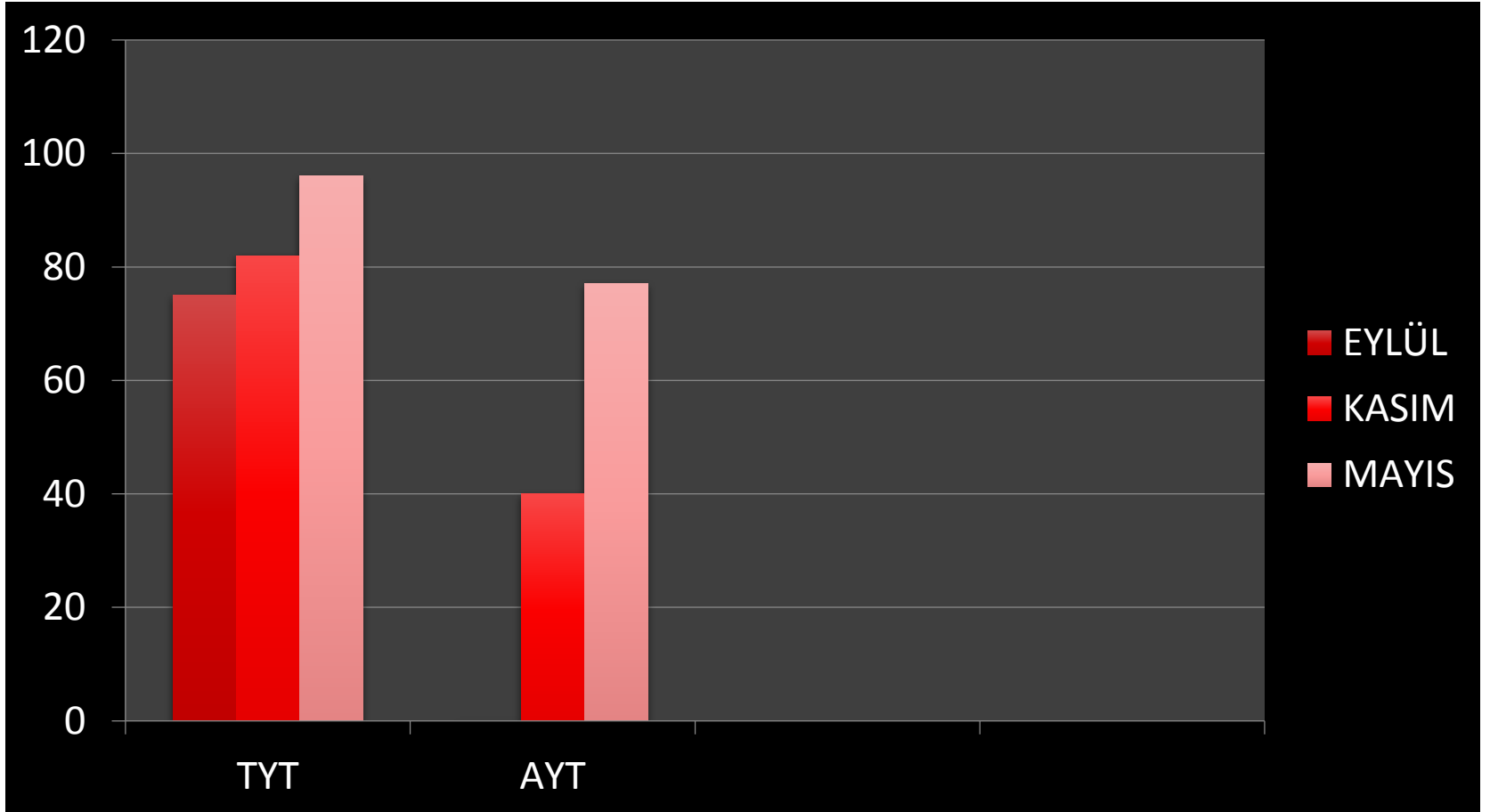

NASIL ÇALIŞILMALIDIR?

- GÜNLÜK EVDE-YURTTA KAÇ SAAT ÇALIŞABİLİRİM?

- ÖZEL DERSLER



4-5
SAAT

- DERSHANE

- OKULU NASIL DEĞERLİNDİRMELİYİM?

- BOŞ DERSLER



2
SAAT

- TENEFÜSLER

- ÖĞLEN ARALARI

HAFTALIK SİSTEM

- KİŞİLİK TİPİ ADEDİNCE ÇALIŞMA YÖNTEMİ VARDIR.
- HAFTALIK BİTİRİLECEKLER BELİRLENİP;
- GÜN GÜN BİTİRİLMEMEYE ÇALIŞILMALIDIR.



ÇALIŞIRKEN ÖNCELİK SIRASI NASIL OLMALIDIR?

- 1- 12 AYT DERSLERİ (4-5 SAAT ARASI)
- 2- PARAGRAF, PROBLEM SORULARI, GEOMETRİ (OKUL)
- 3- 11-AYT SORU BANKALARIYLA (GÜNLÜK 2-3 TEST-HAFTA SONLARI KONU BAZLI)



**DİNLEDİĞİNİZ İÇİN TEŞEKKÜR
EDERİM...**

ÇANKIRI TOBB FEN LİSESİ

MEHMET AKİF DEMİRELLİ

UZMAN PSİK. DANIŞMAN